

## I CONGRESO DE REDES DE SERVICIOS AMBIENTALES EN IBERO AMÉRICA

- **ASPECTOS GENERALES**

**Lugar:** Río Selva Resort Aranjuez (Avenida Víctor Paz Estenssoro n 10 de la Zona Sur sobre el Puente Aranjuez), La Paz, Bolivia. Tel.: +591-2-2740239, +591-2-2740228. (<http://www.rioselva.com.bo/>)

**Duración:** del 11 al 13 de noviembre de 2009

**Enfoque temático:** “De la teoría a la práctica: Desafíos en la integración de incentivos para la gestión de servicios ambientales en programas nacionales y sub-nacionales de conservación y uso sostenible de recursos naturales”

**Objetivo General:** Iniciar un proceso de articulación conjunta entre redes de profesionales interesados en la aplicación del concepto de ‘servicios ambientales’ dentro de programas de conservación y uso sostenible de los recursos naturales en los países Ibero Americanos.

- **AGENDA**

Día 1 : miércoles 11 de noviembre		
8:30 – 9:00	Registro de participantes	
9:00 – 9:20	Bienvenida	Pablo Martínez, Jan Börner, Carlos de Ugarte
9:20 – 9:45	Presentación de objetivos, metodología y aspectos logísticos	Jan Börner
<b>PRIMERA PARTE: Gestión de Servicios Ambientales en Bolivia</b>		
Facilitadores: Carlos de Ugarte, Stephanie Secomb		
9:45 – 10:30	Bases para una estrategia de implementación de SA en Áreas Protegidas de Bolivia	David Cruz Choque
10:30 – 10:45	RECESO	
10:45 – 11:30	Visión de servicios ambientales por parte de las comunidades indígenas	Confederación Nacional de Pueblos Indígenas de Bolivia
11:30 – 13:00	Experiencias de gestión de SA en Bolivia	Maria Teresa Vargas
13:00 – 14:30	ALMUERZO	

<b>Día 1 : miércoles 11 de noviembre</b>		
<b>SEGUNDA PARTE: Redes de Servicios Ambientales en Latinoamérica</b>		
Facilitadora: Andrea Garzón		
14:30 – 14:50	Red Ibero América de Pago por Servicios Ambientales (REDIPASA)	Pablo Martínez
14:50 – 15:10	Red de Interesados en Servicios Ambientales (Red RISAS)	Andrea Garzón
15:10 – 15:30	Redes y Investigación en Servicios Ambientales en la Iniciativa Amazónica (IA-SA)	Jan Börner
15:30 – 15:50	Red de América Tropical del Grupo Katoomba	Tommie Herbert
15:50 – 16:10	RECESO	
16:10 – 16:30	Red de Aprendizaje Sobre la Compensación por Servicios Ambientales (RACSA)	Stephanie Secomb
16:30 – 17:30	Mesa Redonda: Logros y retos de las redes de Servicios Ambientales en Latino América	
17:30 -	Cóctel y Sesión de pósteres	

<b>Día 2 : jueves 12 de noviembre</b>		
<b>TERCERA PARTE: Taller: Mensajes de las redes de servicios ambientales para tomadores de decisión en Latinoamérica</b>		
Facilitador: Marcos Tito		
9:00 – 9:15	Introducción	Marcos Tito
9:15 – 9:45 (+10 min discusión)	Desafíos legales para la integración de incentivos en programas de política ambiental.	Gloria Sanclemente Zea
10:00 – 10:45 (+10 min discusión)	Desafíos institucionales para la integración de incentivos en programas nacionales y sub-nacionales de política ambiental.	Milagros Sandoval SPDA-Peru
10:45 – 11:00	RECESO	
11:00 – 11:45 (+10 min discusión)	Impactos socio-económicas de incentivos a la conservación.	Nigel Asquith
11:45 – 12:00	Explicación del trabajo en grupo y presentación de la matriz orientadora	Marcos Tito
12:00 – 13:00	Discusión y trabajo en grupos	3 grupos
13:00 – 14:30	ALMUERZO	
14:30 – 16:30	Continuación trabajo de grupo	3 grupos
16:30 – 16:45	RECESO	
16:45 – 17:30	Presentación de borradores de <i>Policy Briefs</i> (síntesis para la toma de decisiones) y discusión	Relatores grupos
17:30 – 18:00	Definición de responsabilidades de seguimiento	Marcos Tito
18:00 - 18:30	Clausura del día y aspectos logísticos	Jan Börner

<b>Día 3: viernes 13 de noviembre</b>		
<b>CUARTA PARTE: Planificación estratégica de la colaboración entre redes de SA</b>		
Facilitador: Jan Börner		
9:00 – 9:30	Introducción: <ul style="list-style-type: none"> <li>- Red o enredo: Reflexiones y estímulos para potenciar la utilidad de redes</li> <li>- Ofertas para la colaboración entre las redes</li> <li>- Objetivos y metodología del día</li> </ul>	Jan Börner
9:30 – 9:45	Identificación del potencial y expectativas sobre la colaboración entre redes	Todos los participantes
9:45- 10:30	Identificación de “áreas de acción para la colaboración” y formación de grupos	Todos los participantes
10:30 – 10:45	RECESO	
10:45 – 12:00	Definición de prioridades y actividades por “área de acción”	Grupos
12:00 – 13:00	Presentación y discusión sobre resultados de los grupos	Todos los participantes
13:00 – 14:00	ALMUERZO	
14:00 – 14:30	Ofertas y demandas del Programa “Economía de Ecosistemas y Biodiversidad (TEEB)” para redes de SA en LAC	Augustin Berghöfer
14:30 – 16:30	Trabajo de grupos: Elaboración de un plan de acción (Café abierto)	Grupos
16:30 – 17:30	Presentación y discusión de resultados. Definición de prioridades.	Todos los participantes
17:30 – 18:00	Evaluación y clausura del evento	Jan Börner

● **ASPECTOS LOGÍSTICOS**

**INFORMACIÓN GENERAL**

La ciudad de La Paz se encuentra en una altura de 3600 m. por lo cual se recomienda reposo al llegar(no hacer esfuerzos físicos, agitarse etc.), beber bastante agua y tomar el acostumbrado mate de coca. En casos de mal de altura se puede comprar medicamentos apropiados en las farmacias. El mes de noviembre presenta un clima muy cambiante con lluvias y temperaturas entre 3 y 21 grados. Visite [http://es.wikipedia.org/wiki/La\\_Paz](http://es.wikipedia.org/wiki/La_Paz) para informaciones detalladas.

## INGRESO AL PAÍS

Se recomienda ingresar al país como turistas. Por favor informarse sobre requisitos específicos (especialmente para ciudadanos de los EEUU): <http://www.rree.gov.bo/>

## TRANSPORTE AEROPUERTO – HOTEL

De acuerdo al público participante se ha reservado una cantidad de 30 habitaciones en el hotel Rio Selva Aranjuez (ver dirección arriba). El hotel ofrece transporte Aeropuerto-Hotel-Aeropuerto. Para poder usar el transporte, por favor, informar su número de vuelo, fecha y hora de llegada a Patricia Villarroel ([oportopat@yahoo.es](mailto:oportopat@yahoo.es), celular 765-04441). Si fuere necesario, informaremos individualmente a los que se hospedarán en otro hotel.

Como información adicional el costo de un taxi al hotel es aproximadamente US\$ 10).

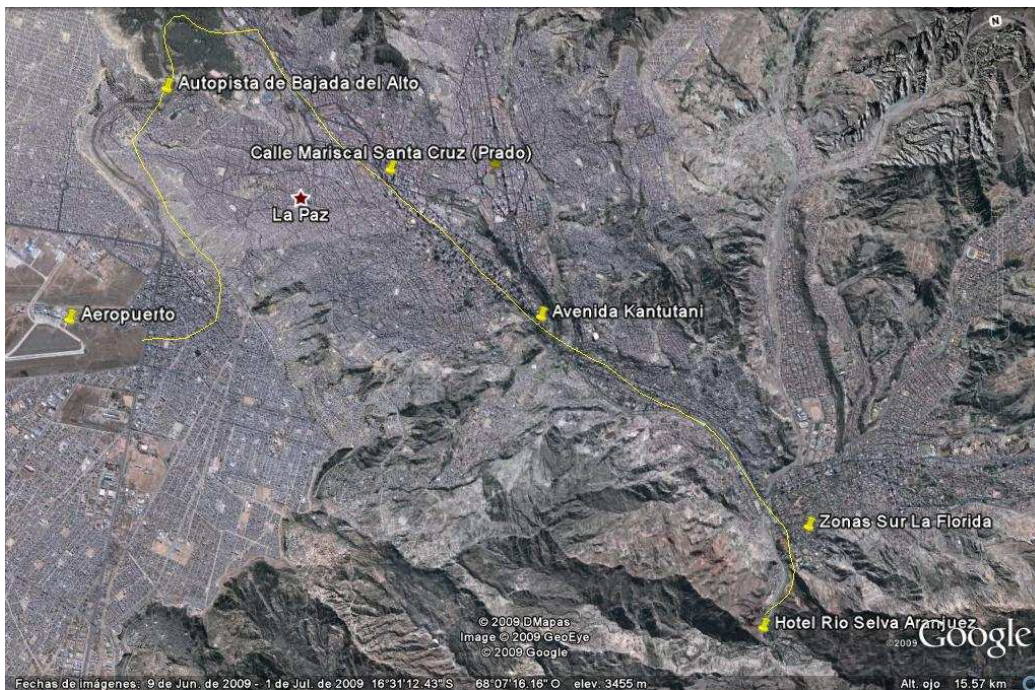

## CAMBIO

Dólares y Euros pueden ser cambiados a la moneda local (Bolivianos, Bs) en casas de cambio o bancos (US\$ 1 ~ Bs 7.07)

## ALIMENTACIÓN

El alojamiento en el Hotel Rio Selva Aranjuez incluye desayuno, almuerzo y cena. Participantes no alojados en este hotel tendrán almuerzo y cena invitada.